열정이 가득한 만화 콘텐츠 스튜디오 '플라잉툰'

FLYING TOON

| www.flyingtoon.com | www.toontoy.co.kr | flyingtoon@naver.com |
070-8829-6768
경기도 부천시 원미구 길주로1, 405호 플라잉툰(상동, 한국만화영상진흥원)

CONTENTS

01 Company Introduction
02 Cartoon/Illustration/Artwork
03 Character
04 TOONTOY
05 Education
06 Exhibit / Event

1 플라잉툰 사업분야
FLYINGTOON Company business field

Cartoon

만화/일러스트/삽화

**웹툰, 어린이만화,
학습만화,
사보·홍보만화**

Character

캐릭터

**기업·관공서 캐릭터
상품 캐릭터,
이모티콘 캐릭터**

TOONTOY

툰토이

**직접 만드는 나만의
플랫폼토이
'툰토이'브랜드**

Education

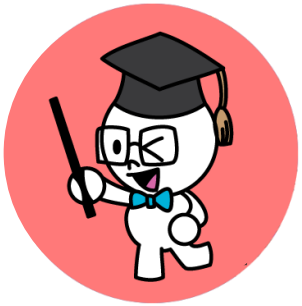

교육

**만화·캐릭터 교육
툰토이 활용 교육
만화 교구상품 개발**

Exhibit

전시

**만화, 툰토이 전시
키덜트 전시 등
전시 기획**

1 플라잉툰 연혁
FLYINGTOON Company history

1999 만화가 데뷔
- 데굴데굴 유머만화
- 미션키트맨
- 꼬마 뱀파이어 키키
- 별난가족

어린이만화, 학습만화
40여편 제작

- 2008~2013 어린이 과학동아 "미션키트맨" 연재
- 2010~2015 구몬 "별난가족","꼬마뱀파이어 키키" 만화연재
- 2009 국립현대미술관 한국만화100주년 특별전시-툰토이 전시
- 2009 서울국제만화애니메이션페스티벌 툰토이 웹툰 캐릭터 전시

2009~ 2009년 2월 툰토이 탄생 **2011~** **2013~**

- 2010 서울 애니메이션센터 '아트캐릭터전'
- 2010 툰토이 입체만화교실 프로그램 START!
- 2010 초중고, 대학교 방과후학교, 만화창작학과 교재 납품 및 강의
- 2011 한국만화박물관 전시 '툰토이 캐릭터 라이프전'
- 2012 한국만화박물관 4층 리뉴얼 '만화가의 머릿속' 구성, 일러스트작업

- 2013 부천시 어린이 공원 13개소 화장실 일러스트 제작
- 2013 부천판타스틱영화제 - 영화 웹툰 패러디전 큐레이터
- 2013 청강대,목원대 콘텐츠 스쿨×툰토이 특강·전시
- 2013 별난가족,꼬마뱀파이어 앱스토어 등록-디지털앱북 제작
- 2013 부천시 중소기업 캐릭터 제작 지원사업 선정

- 2014 한국만화박물관 만화상상교실 및 공공기관, 기업 납품 및 강의
- 2014 한국만화박물관 만화상상교실 청소년부 강의
- 2014 부천대, 상지대, 대전문화산업진흥원 강의
- 2014 명동 재미로 만화거리 조성 툰토이 작가 참여

1 플라잉툰 연혁
FLYINGTOON Company history

- 2015~2016 '키덜트 토이전' 총괄 기획/운영
  한국만화박물관, 안동문화예술의전당, 문화공장오산 전시순회
- 2015 AK플라자 수원점 '툰토이 프랜즈전' 전시/체험 운영
- 2015~2016 키덜트 앤 하비엑스포 툰토이 부스 참가
- 2016 서울 캐릭터 라이선싱페어 툰토이 부스 참가

- 글로벌능력개발원 홍보 만화 12p 제작
- 한국만화박물관 연간 이벤트 4회 기획/진행
- BICOF 어린이관 큐레이팅
- BICOF 국민웹툰전 (갓 오브 하이스쿨 VS 놓지마 정신줄) 큐레이팅
- 길위의 인문학 웹툰 강의

2015 2016 2017~

- 2016 코믹뱅 사장님은 오덕후 웹툰 연재
- 2016 부천시 공공용 만화 캐릭터 협약
- 2016 부천별빛마루플리마켓 총괄 기획/운영
- 2016 아이신아 유아용품 라이센스 계약체결
- 2016~2017 비코프 어린이 드림툰존 기획/조성
- 2016 코트라(Kotra) 임직원교육 툰토이 강의
- 2016 길위의 인문학/웹툰, 아리스토텔레스를 웃기다-보성여중 강의

만화/일러스트/삽화

웹툰
어린이 만화
학습 만화
사보·홍보 만화

FLYING TOON

2 만화, 일러스트, 삽화
Cartoon, Illustrator, Artwork

2008~2013 어린이과학동아 "미션키트맨" 연재
2016.10 글로벌능력개발원 홍보 만화
2016.03 가톨릭아동청소년재단 캐릭터 개발
2016.01 아이신아 유아용품 툰토이 라이센스
2015~2016 꼬마 도깨비 치우
2010~ 2015 구몬 "별난가족","꼬마뱀파이어 키키" 만화연재
2013.11 부천시 어린이 공원 13개소 화장실 일러스트 제작
2013.10 ㈜ 아이엔피 '에디슨' 카카오페이지 캐릭터 제작
2013.07 부천시 평생학습센터 '꾸먼터' 캐릭터 로고제작
2013.06 부천판타스틱영화제 - 영화 웹툰 패러디전 큐레이터
2013.05 교보문고 E북 '크리마' 캐릭터 제작
2013.05 'GS 칼텍스' 20주년 "환경미술대회" 10m 히스토리 일러스트월 제작'
2013.05 목원대학교 만화특강 강의
2013.04 지구가 쿵 만화 단행본 제작-사파리출판사
2013.03 자신만만과학만화(2권) 어린이만화단행본 제작-주니어 씨앤톡
2012.12 별난가족,꼬마뱀파이어 아이폰 앱스토어 등록-디지털앱북 제작
2012.07 한국만화영상진흥원 만화아카데미 중등부 담임
2012.02 한국만화박물관 4층 리뉴얼 '만화가의 머릿속' 구성,일러스트작업
2011.09 부천시 부천역 만화의 거리 일러스트작업
2011~2013 '툰토이' 전시 및 교육 프로그램 개발. 전국 초중고 만화교재 납품

2 웹툰 – 사장님은 오덕후
Webtoon - My nerdy boss

FLYING TOON

2 만화 단행본 – 포트폴리오
Comics book– Lim Duck Young

2011 미션키트맨 1,2권 단행본 제작

2015 꼬마 뱀파이어 키키

2015 별난가족

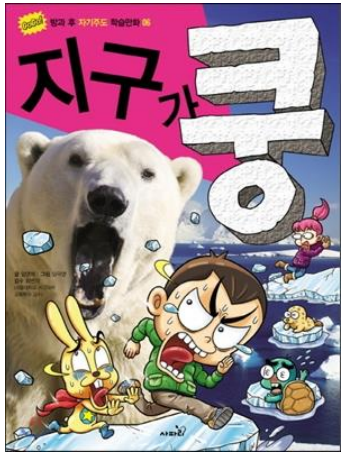

2013 지구가 쿵

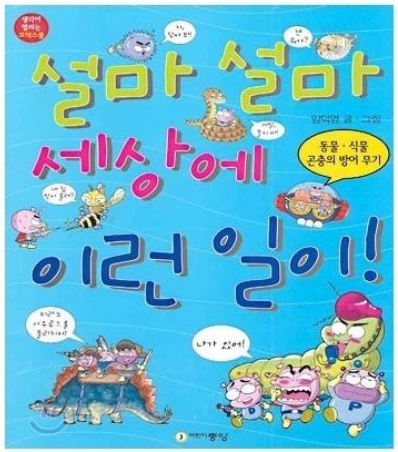

2012 세상에 이런일이

2011 만화교과서 수학

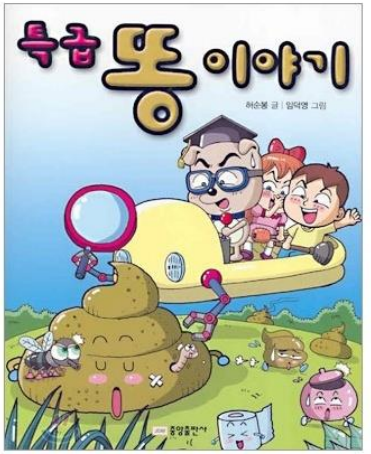

2009 특급똥이야기

FLYING TOON

2 만화 단행본 – 미션키트맨
Comics book– Lim Duck Young

<어린이과학동아 연재>

- 동아사이언스의 인기과학잡지 격주 연재작
- 연재 인기만화 1순위
- 연재완료 단행본 2권,과학실험키트 3권 제작

<2차 캐릭터 부가 상품>

- 초등학교 과학실험 교재 100개 세트 제작.유통 - 동아사이언스
- 페이퍼 토이 제작 판매 – 플라잉툰
- 중국,태국 만[illegible]단행본 수출

FLYING TOON

2 연재분 '미션키트맨'
Mission Kitman

FLYING TOON

2 만화 Cartoon

별난가족,꼬마뱀파이어 키키 2편을 하나의 앱으로 완성
플라잉툰 앱을 통해 2편의 유료만화 서비스 – 아이폰용 서비스

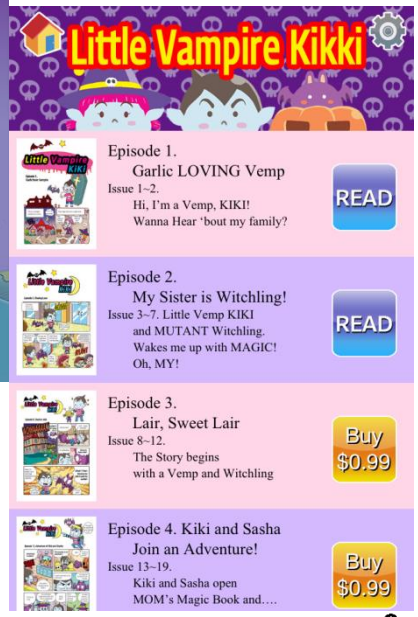

FLYING TOON

2 만화 Cartoon

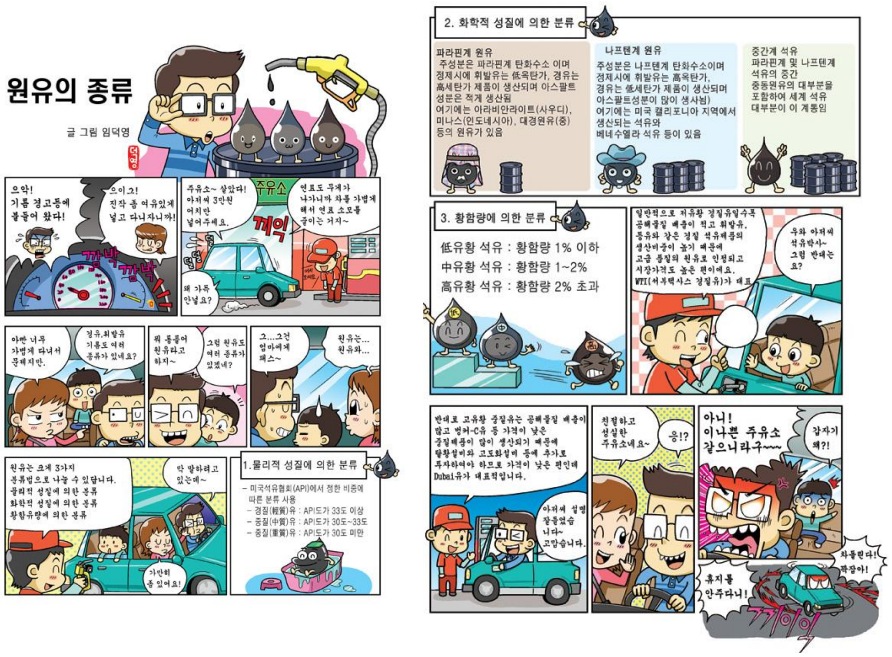

사보,홍보만화 -한국석유공사

2012 전기절약 삽화 - 한국전기안전공사

2 만화 Cartoon

노동부 – 단기직무능력향상사업 홍보 만화

공정무역도시 부천 홍보 만화

2013 GS 칼텍스 20주년 '환경미술대회' 히스토리월 일러스트

FLYING TOON

2 일러스트
Illustration

2013.11 부천시 공원 화장실 13개소 만화, 일러스트 작업

2 일러스트, 삽화
Illustration, Artwork

2017 글로벌능력개발원 소개 책자

2 일러스트, 삽화
Illustration

2012 만화가의 머릿속 일러스트 제작 - 한국만화박물관

2 일러스트, 캐릭터 상품화
Illustration, license

아이신아 로고타입

isina C 60 M 10

툰토이 로고타입

Toontoy C 100

캐릭터

젖병 캐릭터 시안

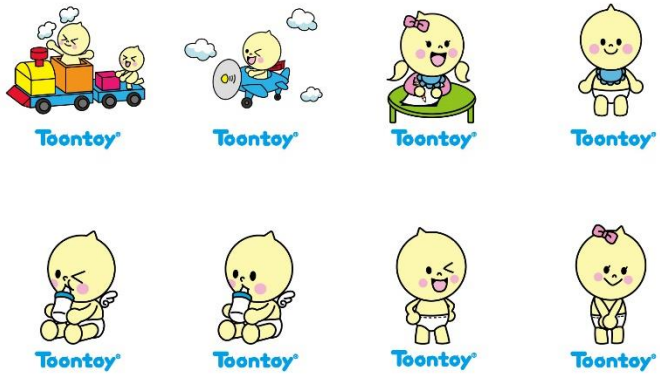

2016 아이신아 툰토이 라이센스

캐릭터

기업·관공서 캐릭터
상품 캐릭터,
이모티콘 캐릭터

3 캐릭터
Character

2017 별난가족 이모티콘 제작

3 캐릭터 Character

2017 툰토이 이모티콘 제작

3 캐릭터 Character

미션키트맨 캐릭터 개발

3 캐릭터 Character

1. 환영합니다.

2-1. 최고

2-2. 최고

3. 안내

4. 가자!

5. 하트

2016 가톨릭 아동청소년재단 캐릭터

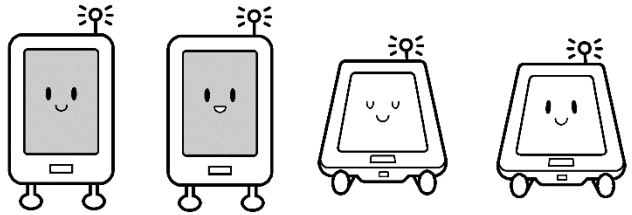

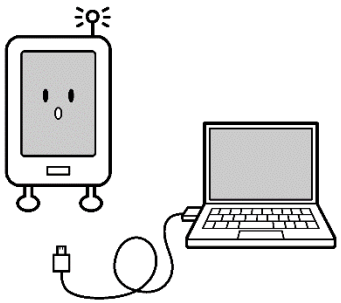

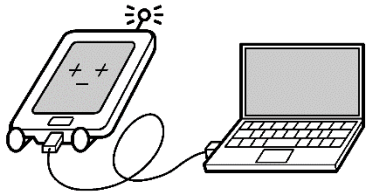

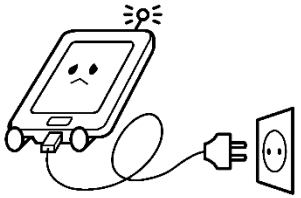

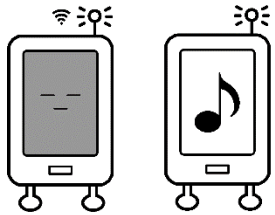

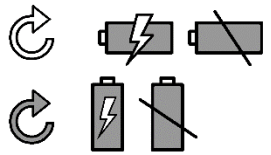

2013 이퍼브 크레마 캐릭터 개발

FLYING TOON

3 캐릭터 Character

2013 ㈜ 아이엔피 에디슨맘 캐릭터 개발

3 캐릭터 , 일러스트
Character

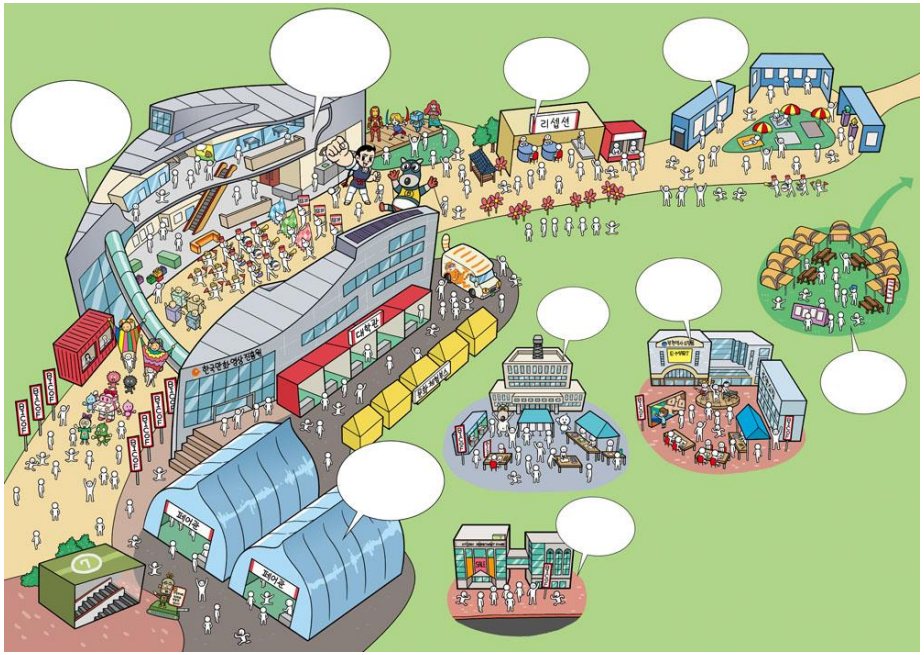

2013 BICOF 지도 제작

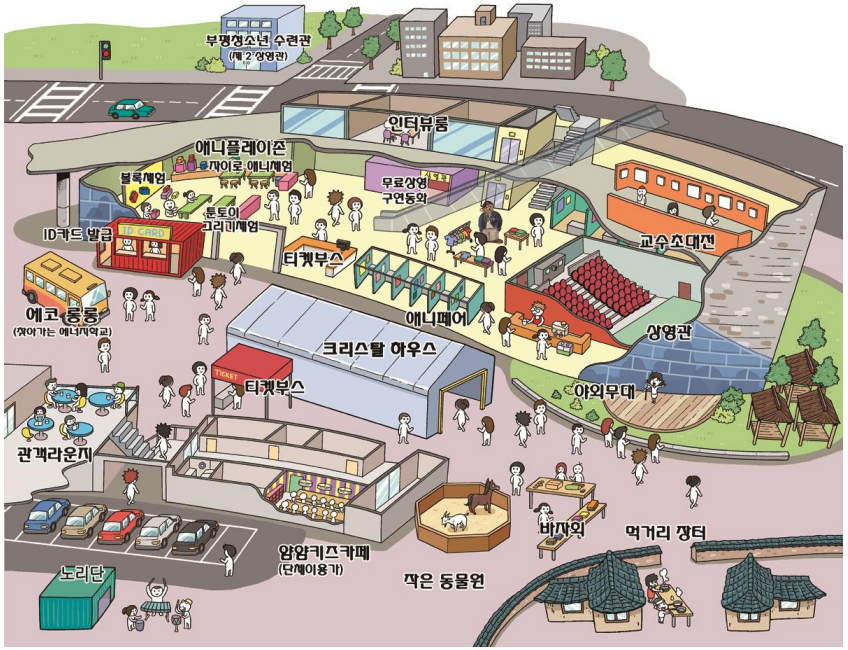

2012 PISAF 지도 제작

3 캐릭터 Character

2013 꾸먼터
캐릭터

2013 타이거골프
캐릭터 개발

몽C 캐릭터 개발

3 캐릭터 Character

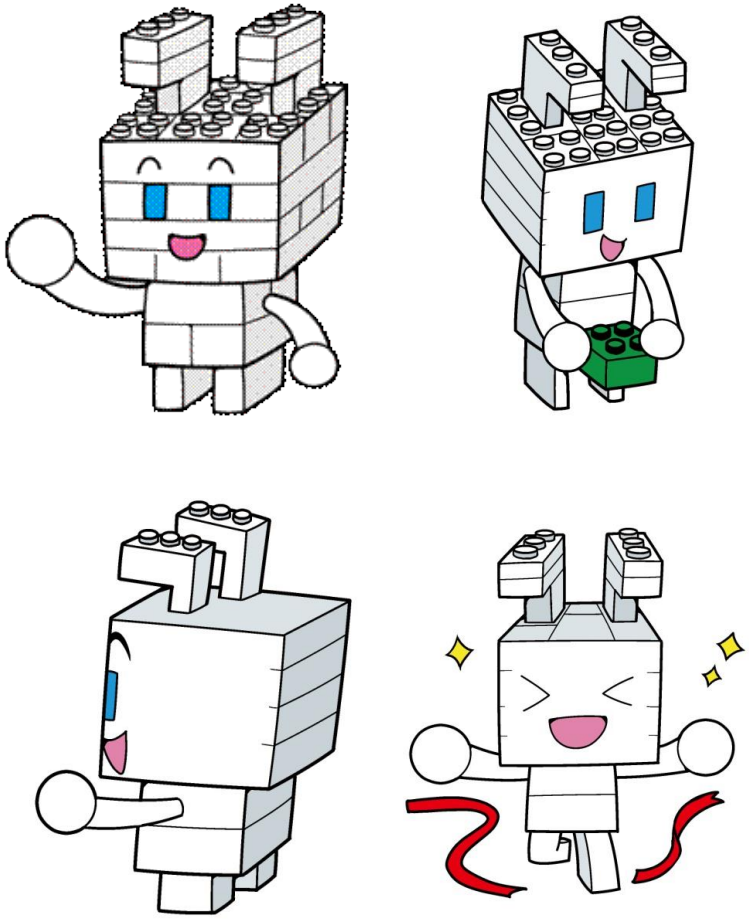

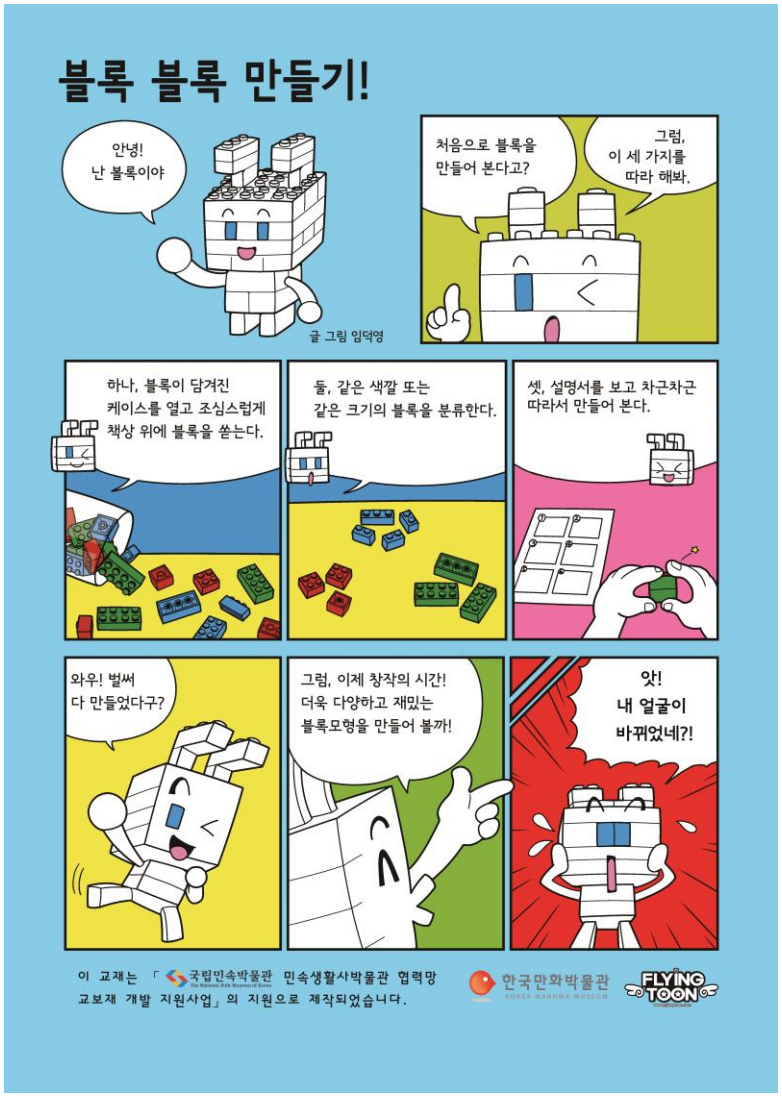

2013 블록토끼 교구재 캐릭터 개발 - 한국만화박물관

FLYING TOON

3 캐릭터 , 일러스트
Character

2013 블록토끼 교구재 캐릭터 체험지 제작 - 한국만화박물관

툰토이

직접 만드는 나만의
플랫폼토이
'툰토이'브랜드

홈페이지, 쇼핑몰
www.toontoy.co.kr

4 툰토이
TOONTOY / 툰토이란?

CARTOON + TOY

=

ToonToy®

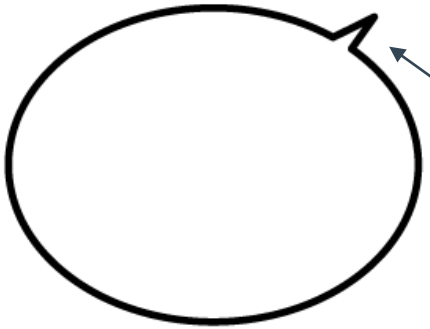

만화의 말풍선 모양을 모티브로
사람의 형태로 만든 인형입니다.

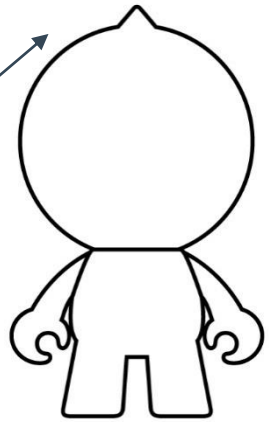

FLYING TOON

4 툰토이
TOONTOY / 툰토이란?

Profile

2009년 2월 툰토이 탄생

부천의 어느 만화 스튜디오

임덕영 대표

만화가이자 일러스트레이터
캐릭터디자인, 전시기획, 강의, 피규어 제작
피규어 수집, 레고 만들기 등
수십가지 일들을 벌리고 만들고 있는
오덕후 작가

툰토이

만화의 말풍선을 모티브로
만화가 임덕영의 손에서
태어난 DIY 컬러링토이.

툰토이는 만화가가 직접 만든 DIY 인형입니다.
나만의 이야기를 제일 잘 나타낼 수 있는
사람형태의 캐릭터 컬러링 인형입니다.

4 툰토이 TOONTOY / 툰토이란?

2009년 피규어 아티스트 coolrain
만화가 flyingtoon의 손에서 탄생한 입체캔버스

툰토이 + 아티스트 ← 아트토이
툰토이 + 만화주인공 ← 만화 캐릭터 상품
툰토이 + 시민참여 ← 우리도 아티스트

툰토이 입체캔버스

툰토이 입체캔버스는 **직접 자신의 캐릭터를 꾸밀 수 있는 DIY(Do-It-Yourself) 토이**입니다.

만화에 말풍선을 모티브로 딴 물방울 모양의 인간형 캐릭터 토이로 자신만의 캐릭터를 만들어보세요.

4 툰토이 TOONTOY

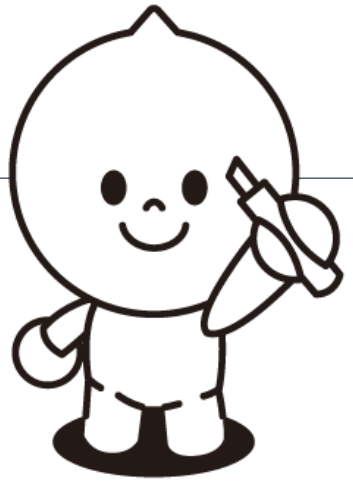

툰토이는 만화 '말풍선'을 모티브로 의인화한 플랫폼 토이입니다.
직접 자신만의 다양한 표정과 캐릭터를 그려넣어 자신만의
캐릭터 토이를 만들 수 있습니다.
툰토이는 취미, 교육, 전시용으로 좋습니다.

만화, 캐릭터, 창의력 교육·체험

초등, 중등, 고등, 대학교 만화학과,
체험교육, 문화센터와 그림,
방과후학교, 자유학기제,
캐릭터, 만화, 체험수업 등
다양한 곳에서 진행되고 있습니다.

한국만화박물관, 논산상상마당,
부산아트페이스 상시 체험 가능

초, 중, 고, 대학교 등 교육기관

박물관, 문화센터, 기업, 문화행사 체험

툰토이 체험 강사 교육 실시

전시

예술회관, 박물관, 페어는 물론
학교, 기업 등 다양한 곳에서
전시가 이루어지고 있습니다.

한국만화박물관, 문화공장오산,
안동문화예술의전당, AK백화점 등
부천로봇박물관, 한국만화100주년기념전시
서울국제만화애니메이션페스니벌,
부천국제만화축제,

툰토이 프랜즈전

테마 전시 - 만화, 기업, 어린이 등

아티스트 콜라보레이션 전시

라이센스

캐릭터 라이센스·콜라보레이션
진행을 하고 있습니다.

- 부천시 공공용 만화 캐릭터 협약
- 서울 남산 재미로 캐릭터 라이센스
- 아이신아 유아용품 라이센스

공공기관 라이센스 협약

캐릭터 상품 라이센스 계약

기업 · 아티스트 콜라보레이션

만화제작

웹툰 연재, 홍보 만화, 브랜드 웹툰,
일러스트, 캐릭터, 삽화 등
만화 콘텐츠 제작 스튜디오입니다.

웹툰, 출판, 만화강사 등 경험이 많은
만화가들로 구성되어 있습니다.

웹툰 제작

홍보, 사보 만화 제작

캐릭터 제작

FLYING TOON

4 툰토이 TOONTOY

PLAY EDU ! 툰토이로 놀이교육을 해보세요!

창의력 캐릭터 그리기

자신만의 캐릭터 그리기, 좋아하는 캐릭터 그리기 등 다양한 캐릭터를 그려보는 놀이 교육

자신감 자신을 그려보기, 장래희망 그리기

자신을 그려보면서 나에대해 고민해보거나 장래희망을 그려보면서 자아의식을 찾는 교육

유대감 부모님&친구 그리기

부모님, 친구 등 함께 그리며 유대감을 형성하는 교육

사회성 역할놀이

직접 만든 캐릭터가 되어볼 수 있는 역할 놀이

4 툰토이 TOONTOY / 툰토이 상품군 – 툰토이 DIY 인형, 핸드폰고리

툰토이 라이트
8,000원/가격저렴,체험용

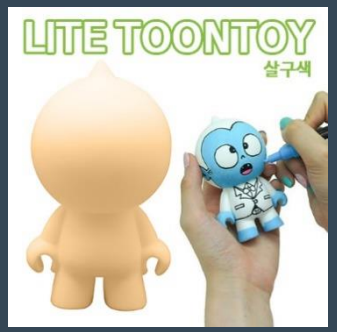

툰토이 라이트(살구)
8,000원/가격저렴,체험용

툰토이 베이직
12,000원/간단한 팔 동작 가능

● 툰토이 DIY 인형 상품군

자신만의 캐릭터를 직접
입체캔버스 인형에 그려서
만드는 컬러링 토이

· 체험시간 : 약 30분

툰토이 핸드폰고리 대
2,500원

툰토이 핸드폰고리 소
2,000원

● 툰토이 핸드폰고리

저렴한 가격의 나만의 캐릭
그리기 체험도 하고
핸드폰 고리로 활용해보세요

· 체험시간 : 약 20분

4 툰토이 TOONTOY / 툰토이 상품군 – 고무자석, 부채

툰토이 고무자석
800원

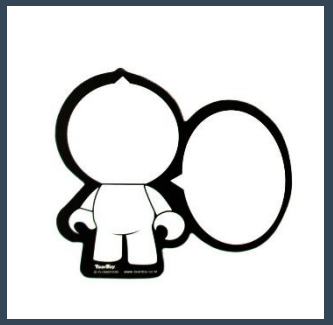

툰토이 고무자석 말풍선

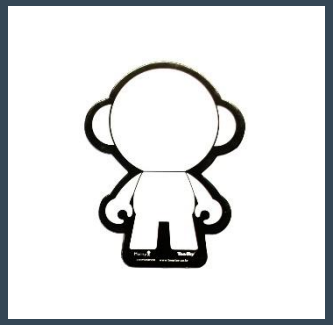

툰토이 고무자석 마니
1,000원

● 툰토이 고무자석

자신만의 캐릭터를
고무자석에 그려보고
자석처럼 쓸 수 있는
고무자석 액세서리

· 체험시간 : 약 10분

툰토이 부채
1,000원

툰토이 부채 원형
1,500원

● 툰토이 부채

나만의 캐릭터 부채 만들기!
여름철 핫 아이템!

· 체험시간 : 약 20분

4 툰토이 TOONTOY / 툰토이 상품군 - 워크북

툰토이 워크북
5,000원

● 툰토이 워크북

만화가들이 만든 초중고 만화·캐릭터 수업을 위한 24P 워크북
자유학기제, 방과후학교, CA활동 교재로 좋습니다.

· 5주차 수업 과정
① 만화란?
② 표정 그리기 / 얼굴 그리기
③ 나는요~ / 캐릭터 만들기
④ 만화 그리기
⑤ 나만의 명함 만들기

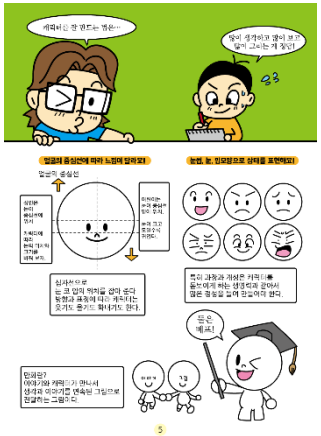

FLYING TOON

교육 Education

만화,캐릭터 교육
툰토이 활용 교육
만화 교구상품 개발

5 교육
Education

체험, 교육 프로그램, 창의개발 수업 및 방과후학교, 한국만화박물관, 대학교 만화 캐릭터 수업 등 교육기관에서 체험 학습을 통해 학생들의 숨겨져 있는 창의력을 스스로 찾을 수 있도록 지도하고 있습니다.

5 교육 Education

2017, 2016 세계어린이만화가대회 만화 교육

5 교육
Education

2016 코트라 임직원교육 툰토이 나만의 캐릭터 그리기 강의

5 교육
Education

2015 부일중학교 1학년 전교생 만화강연

5 교육 Education

2015 국립중앙도서관 올웹툰전 웹툰 캐릭터 그리기 강연

5 교육
Education

2015 롯데백화점 전국 문화센터 담당자 “캐릭터 힐링” 툰토이 강연

5 교육
Education

2015. 국제아동교육도서전 웹툰 아카데미

5 교육
Education

2015. 대전문화산업진흥원 - 웹툰 전문가 양성 전문가 강의

전시 / 이벤트

만화, 툰토이 전시
키덜트 전시 등
전시 기획
이벤트 기획, 진행

6 전시 / 이벤트
Exhibit / Event

1. 툰토이 프렌즈전

만화와 토이의 콜라보레이션이
아트 작품으로!
입체캔버스 툰토이와 함께하는
아티스트 전시 및 체험
인기 만화가, 피규어 아티스트
와 함께합니다.

2. 브릭아트전

어린이부터 어른까지 당당한 취
미를 넘어 아트까지 온 블록의
세계, 멋진 브릭 일러스트 작품,
블록 창작작품들과 직접 체험할
수 있는 체험공간

키덜트 토이전

3. 키덜트 토이전

삶의 바쁜 일상에 만화와 토이
로 취미를 향유, 키덜트의 모든
것을 보여주는 키덜트 토이 전
시.

아트토이, 브릭, 프라모델 등
키덜트 인기 종합 전시 및 판매.
다양한 아티스트 작품 전시,
체험존이 가득한 '키덜트 토이
전'

6 전시 / 이벤트
Exhibit / Event | 툰토이 프렌즈전 / 수원 AK몰

작품전시

- **툰토이 작품**
  - 출판만화
  - 웹툰 캐릭터
  - 만화 캐릭터
  - 일러스트 아티스트 콜라보
- **일러스트 전시**

체험존

- **나만의 '툰토이' 그리기**
  툰토이에 펜 등으로 그림을 그려 자신만의 캐릭터를 직접 체험할 수있는 체험존

이벤트

- **지강민 작가 싸인회**
  4/18(토) 2시~4시
  대표작 : 네이버 '와라! 편의점'
- **미티 작가 싸인회**
  4/25(토) 2시~4시
  대표작 : 네이버 '일등 당첨'
  '남기한 엘리트 만들기'

6 툰토이
TOONTOY / 만화가 아티스트 콜라보레이션

2009년 한국만화100주년 기념 - 툰토이 전시
이찬우, 강인애, C+TOY, GFX, AFUN, iron_plate, 나병훈, 박영진, 김재현, 염철균, 임덕영

6 툰토이
TOONTOY / 웹툰 아티스트 콜라보레이션

2010년 서울국제만화애니메이션 페스티벌 "웹툰 캐릭터 툰토이 기획전시"
이찬우, 강인애, C+TOY, GFX, AFUN, iron_plate, seman10cm, 나병훈,
박영진, 김재현, 염철균, 최종훈, 와루, 임덕영

6 툰토이 TOONTOY / 툰토이 아티스트 콜라보레이션

WEIRD
TRH

WEIRD ME
TRH

Angry animal
PPASSU

Red Explosion
PPASSU

4BD–1000DAY

4BD–BOGTAE

4BD–KAZE PARK

2015 AK& 툰토이 프랜즈전 – 작품 및 참여작가 사진

2015 AK& 툰토이 프랜즈전 – 툰토이 작품사진 및 사진촬영

2010 툰토이 캐릭터 라이프전

2010 서울국제만화애니메이션 페스티벌

2009 한국만화100주년 기념전시-국립현대미술관

6 전시 / 이벤트
Exhibit / Event

키덜트 토이전

브릭아트존

브릭 아티스트의 멋지고 놀라운
창작품을 함께할 수 있는
브릭아트존!
창작품, 개조품, 소장품 전시

아트토이존

국내 최정상의 그래픽아티스트,
아트토이 작가들의창작 작품 전시
국내 1세대 디자인 피규어
아티스트이자 세계에서 인정받는
coolrain 작가님의 작품을 비롯하여
자신들만의 색깔로 다양한 그래픽
아트토이 작품을 하고있는
아티스트들의 작품 전시

프라모델존

프라모델 취미가분들의
프라모델, 건담, 디오라마 작품 전시

만화가 소장전

웹툰, 코믹스에서 활발한 활동을
하고있는 인기 작가들의
고된 마감을 달래주는
개인 소장품전

6 전시 / 이벤트
Exhibit / Event

키덜트 토이전

브릭체험존

약 5만개의 기본 블록으로
마음껏 창작 작품을
만들 수 있는 공간

아트토이 체험존

나만의 아트토이를
직접 만들어 볼 수 있는
아트토이 체험존

프라모델 체험존

프라모델을 직접
만들어 볼 수 있는 공간

프리마켓&기업부스

작가, 직장인, 수집가, 판매자,
다양한 취미인들의
장난감 프리마켓과
만화, 캐릭터 콘텐츠업체의
판매부스

2015 한국만화박물관 '키덜트 토이전' 전시 조성

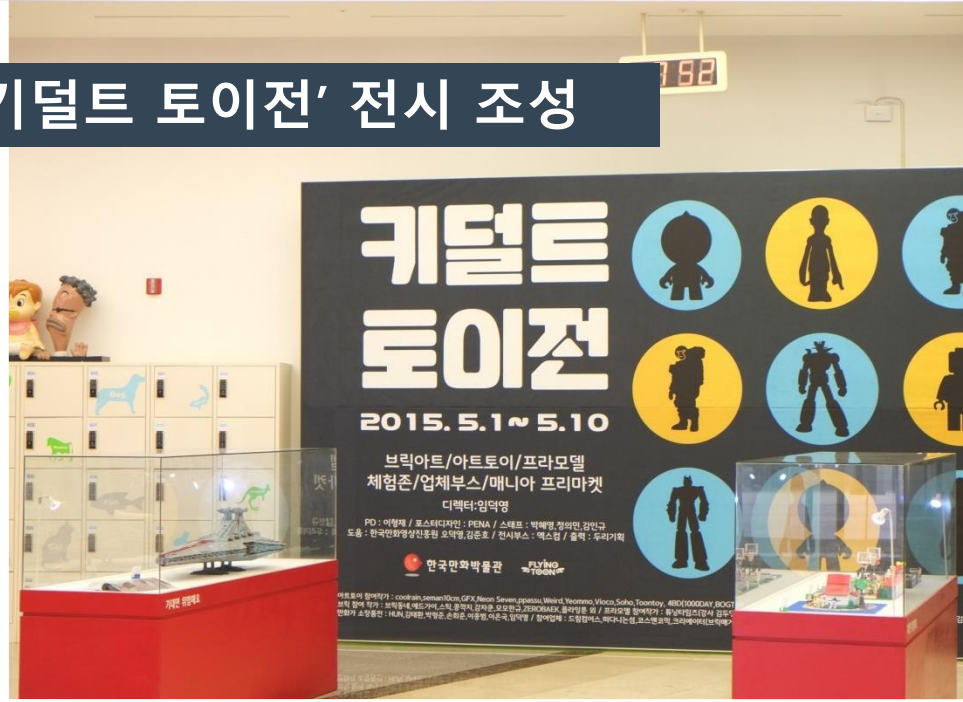

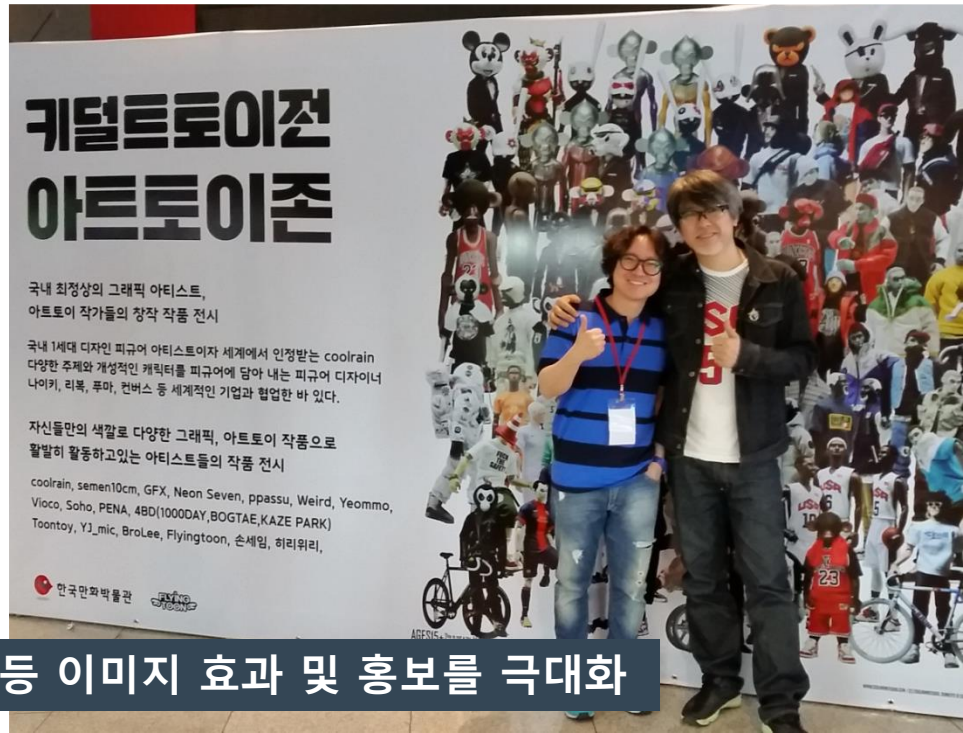

대형 현수막,알림판,배너,포토존 등 이미지 효과 및 홍보를 극대화

2015 한국만화박물관 '키덜트 토이전' - 브릭아트존

2015 한국만화박물관 '키덜트 토이전' - 아트토이존

2015 한국만화박물관 '키덜트 토이전' - 프라모델존

2015 한국만화박물관 '키덜트 토이전' – 만화가 소장전

2016 안동문화예술의전당 '키덜트 토이전' 전시 조성

대형 캐릭터 시트지 출력, 아티스트 작품, 포토존

2016 안동문화예술의전당 '키덜트 토이전' 전시 조성

페이퍼토이, 툰토이, 힐링아트토이, 팝아트

2016 안동문화예술의전당 '키덜트 토이전' 전시 조성

브릭아트, 툰토이 그리기, 블록 만들기, 페이퍼토이 체험존

2016 문화공장오산 '키덜트 토이전' 전시 조성

2016 문화공장오산 '키덜트 토이전' 전시 조성

미술관 유리벽 캐릭터 시트 부착, 각 전시존 구성

2016 안동문화예술의전당 '키덜트 토이전' 전시 조성

2016 문화공장오산 '키덜트 토이전' 전시 조성

각 전시존 및 작가 싸인회 이벤트